

# GUÍA DEL PARTICIPANTE



# BIENVENIDOS AL BIKE SHOW VIC-OSONA 2023

Vic será la capital del ciclismo con un festival lleno de actividades deportivas dirigidas a todos los amantes de la bicicleta. BTT, Gravel, E-Bikes y carreras infantiles en un programa àmpli y donde todo el mundo encontrará su propuesta, su reto o la actividad que permitirá descubrir y redescubrir un territorio privilegiado de natura exhuberante y paisajes de sueño. Te esperamos!



# PROGRAMA VIC

**Viernes 26 de mayo**

**Sábado 27 de mayo**

16.00 a 19:00 Obertura oficina de carrera para la recogida de dorsales

7.30 Apertura oficina de carrera para recogida de dorsales

09.00 Salida SCOTT MARATHON (LARGA)

09.05 Salida SCOTT MARATHON (CORTA)

09.10 Salida TURONET (POPULAR)

09.30 Salida GRAVEL

09.40 Salida E-BIKE

10.00 Inicio Copa Catalunya Infantil

12.30 Entrega de premios SCOTT MARATHON

13.00 Entrega de premios Copa Catalunya Infantil

## PROGRAMA CCI

14.00h Salida CCI categorías: Cadet (M y F), Junior y Master 30 y 40 (F), Master 40, 50 y 60 (M)

15.45h Salida CCI categorías: Élite y Sub.23 (F), Junior y Master 30 (M)

17.30h Salida CCI categorías: Élite y Sub.23 (M)







19.00h Entrega de premios CCI







# Mapa Village

- 1  
- 2  
- 1  



# 5 modalidades

5 públicos diferentes

XCM



COMPETICIÓN  
PRO  
OPEN  
**POPULAR**



COPA CATALUNYA  
INFANTIL

GRAVEL



E-BIKE



XCO







La comarca de Osona y su capital, Vic, se encuentran ubicadas en una situación estratégica a medio camino entre los Pirineos y la Costa Brava. Gracias al paisaje propio de la Cataluña interior y a esta ubicación única, la comarca ofrece un amplio abanico de pistas atractivas para la práctica del GRAVEL.

A la GRAVEL RIDE VIC te tenemos preparados los parajes más impresionante de Osona: la Plana de Vic y el Ter rodeados de montañas; territorios de nombres sugerentes para descubrir como Gesabisaura, Collsacabra, Savassona, las Guilleris, el Montseny y el Lluçanès.

Puedes escoger entre una ruta de 80 KM y otro de 120KM. Un viaje en el tiempo donde desvelar sobre la bicicleta los secretos de la historia y el arte, buscando nuevas experiencias!

Número d'emergència: 638 60 27 77







# CORTA 80K



## TRACK:

80 Km i 887 M+

Avituallamientos:

- AV1 KM 47,7
- AV2 KM 61,2

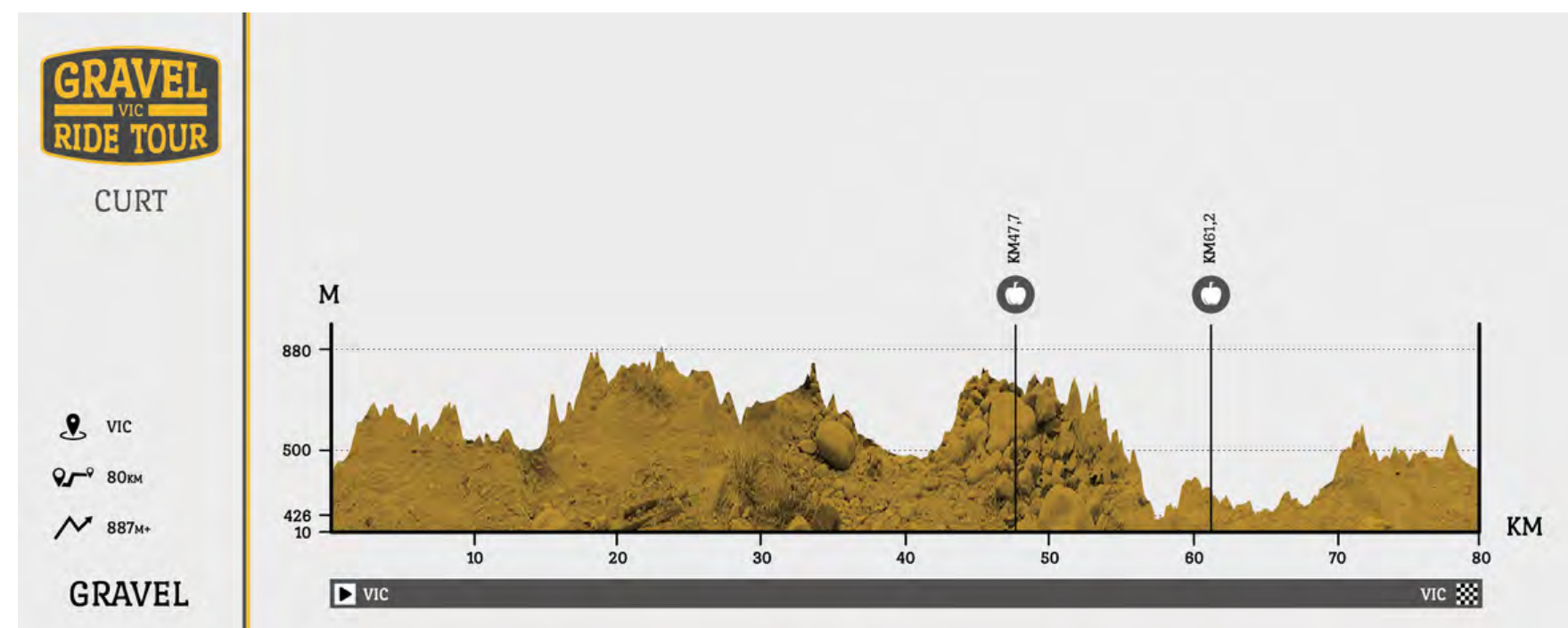





# LARGA 120K



## TRACK:

120 Km i 1832 M+

Avituallamientos:

- AV1 KM 47,7
- AV2 KM 83,7

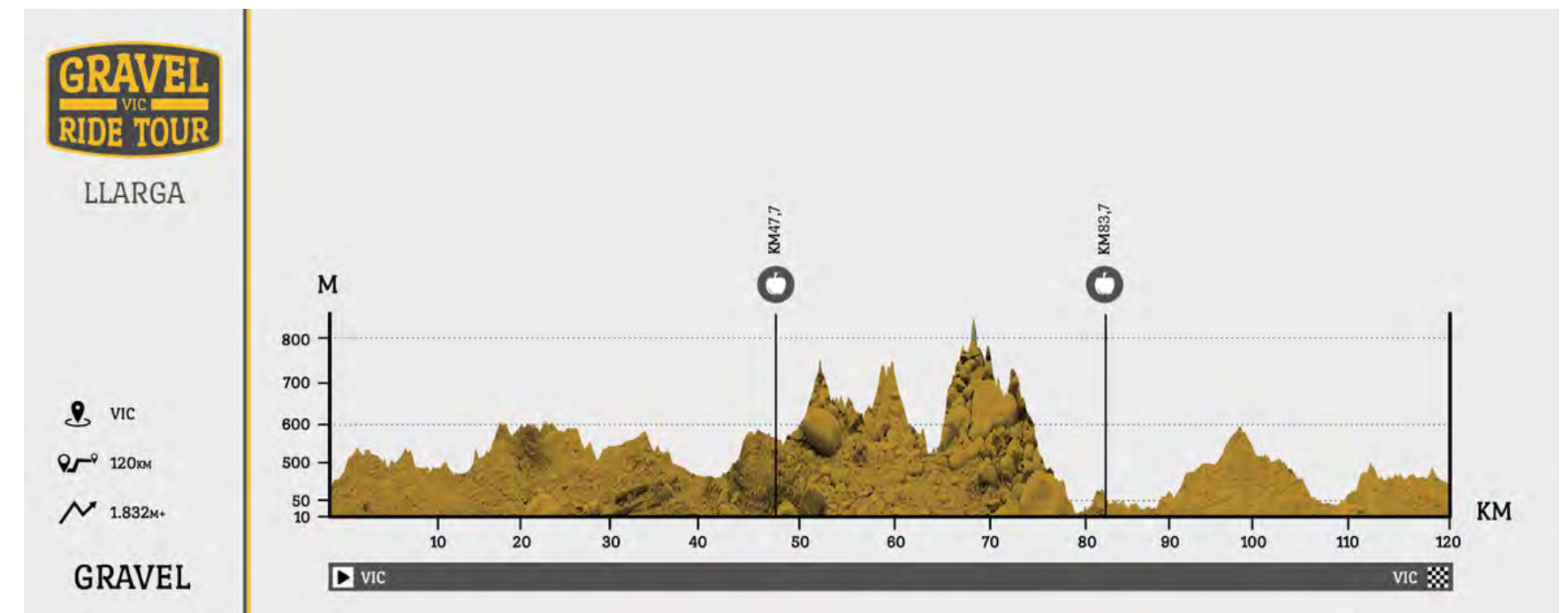
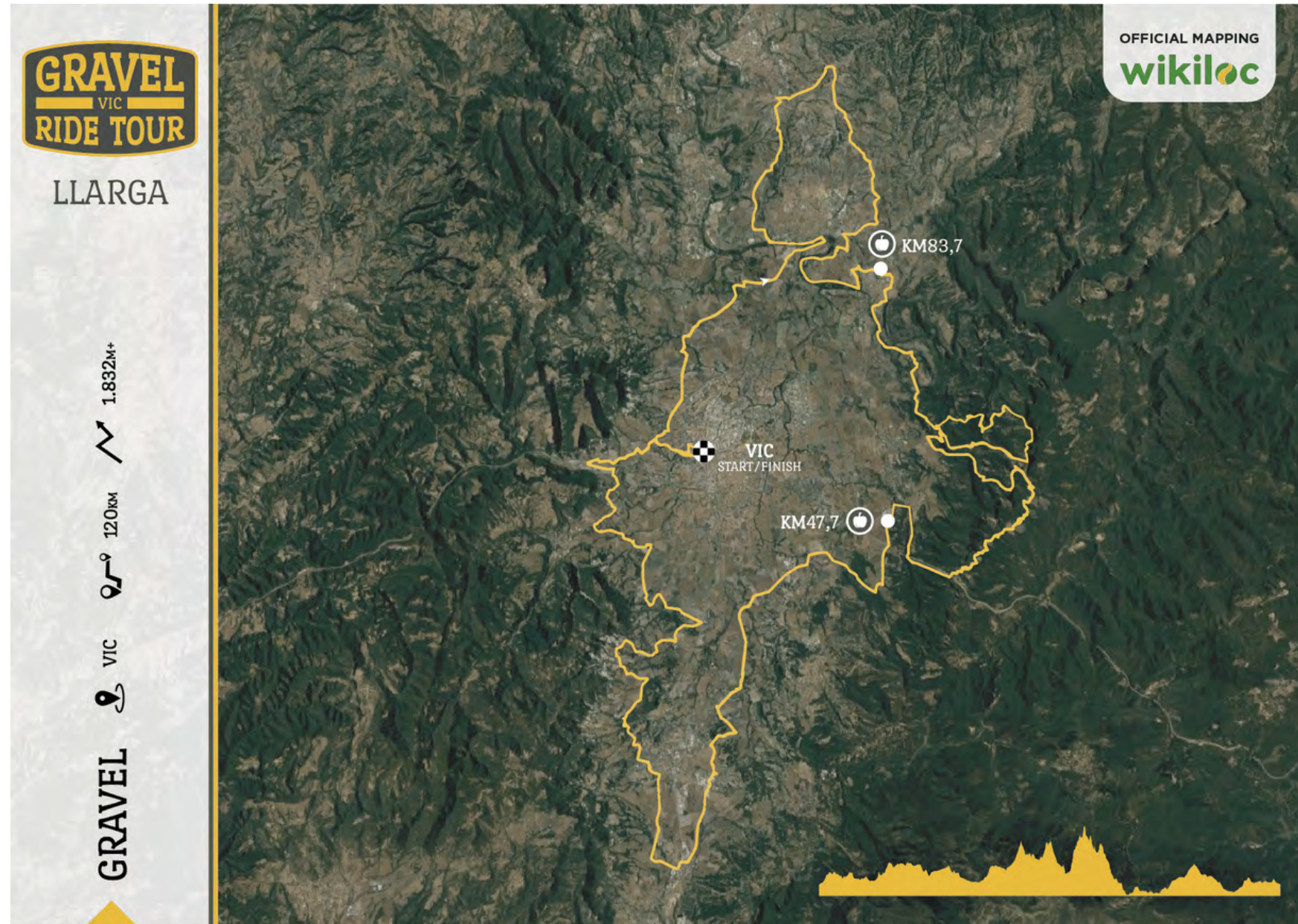



# E-BIKE

E-Bike Vic consta de un recorrido técnico de 47km y 930m de desnivel positivo, con una primera parte de pista y un tramo de carretera secundaria, y a partir de san Bartomeu del Grado empieza la parte más técnica pero sin especial dificultad perc veredas obaga y carenas con vistas en la Plana de Vic.

También habrá un recorrido básico de 40km y 650m de desnivel positivo, también por pista hasta Santa Cecília de Voltregà donde encontramos el avituallamiento, y comparte vuelta por las carenas con vistas en la Plana de Vic, y un último tramo al lado del río Ter para llegar a la zona deportiva de Vic.

Esta prueba cuenta de los siguientes avituallamientos:

Habrà un avituallament en Santa Cecília de Voltregà km 21 por el técnico y 15 por el básico.

También habrá un punto de agua en Manlleu hacia el km 35 del track técnico y al km 30 del básico.

A la llegada tindran la bolsa del participante con un plato de paella.

Número d'emergència: 638 60 27 77





# TÈCNICO

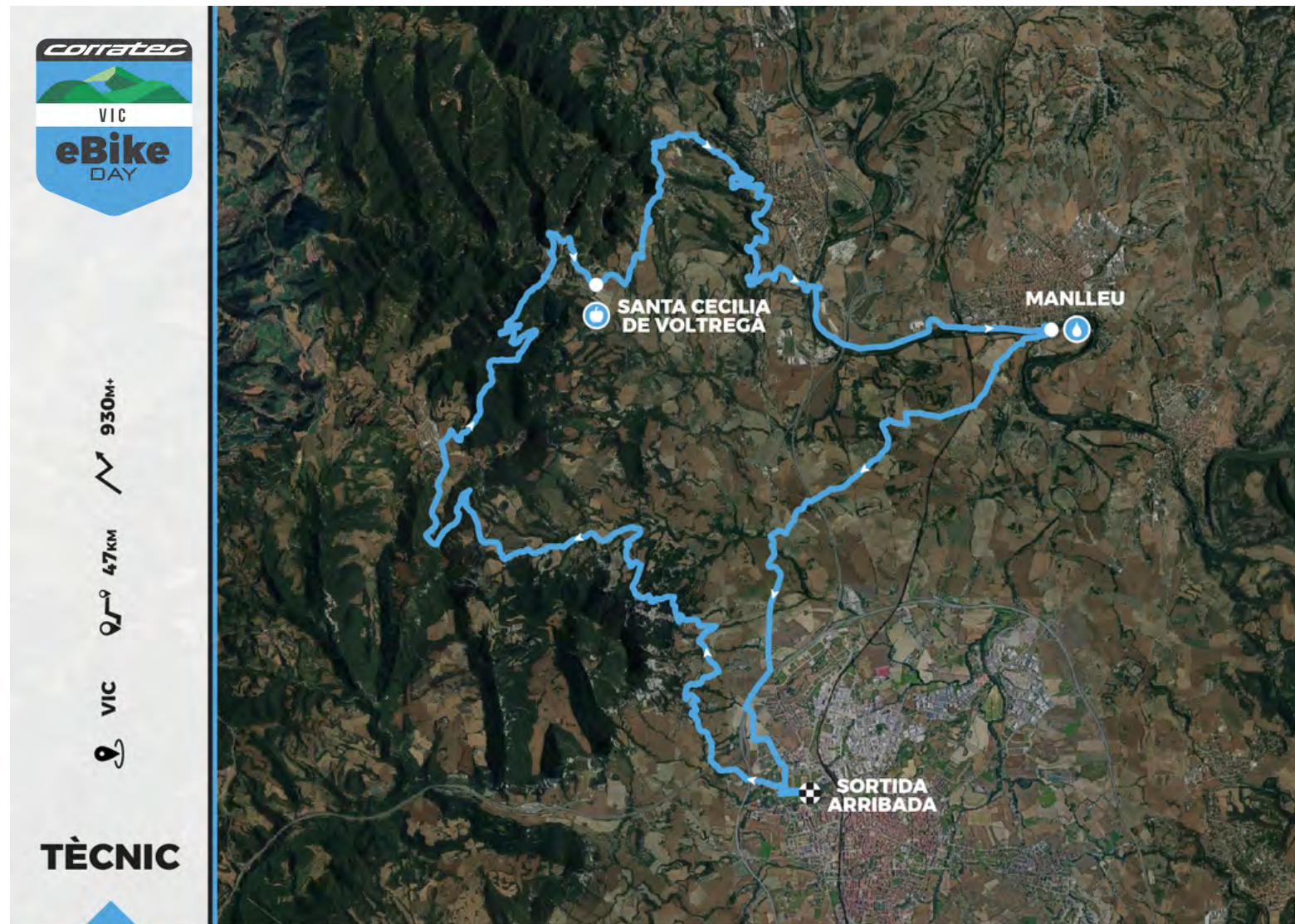

Descarrega



# BÁSICO



Descarrega







## SERVICIO AL PARTICIPANTE

- Servicio de guardaroba
- Servicio de duchas
- Foodtracks
- Nutrisport en las llegadas
- Paella por los participantes de Marathon, Gravel y E-Bike.



